

**Lommel-Kolonie,
een door de overheid gestimuleerde landbouwontginning**

Lommel-Kolonie dankt zijn naam en ontstaan aan het omstreeks 1850 door de Belgische overheid opgezette agrarische experiment op de Heuvelse Heide. De “colonie agricole” werd bij Koninklijk Besluit van 21 november 1849 gesticht. Er kwamen 20 boerderijen met een kerk, pastorie en school. De staatshoeven werden op identieke wijze gebouwd aan weerszijden van een verdwenen kanaaltje (de huidige Koloniestraat). De hele onderneming werd echter een mislukking.

Het Kempisch Kanaal en de vloeiveiden

De belangrijkste functie van het kanalennet zou de aanleg van vloeiveiden zijn om zo de ontginning van droge heidegronden te bevorderen volgens het principe:

met water wint men gras, met gras voedt men vee, met vee produceert men mest en met mest kan men ontginnen



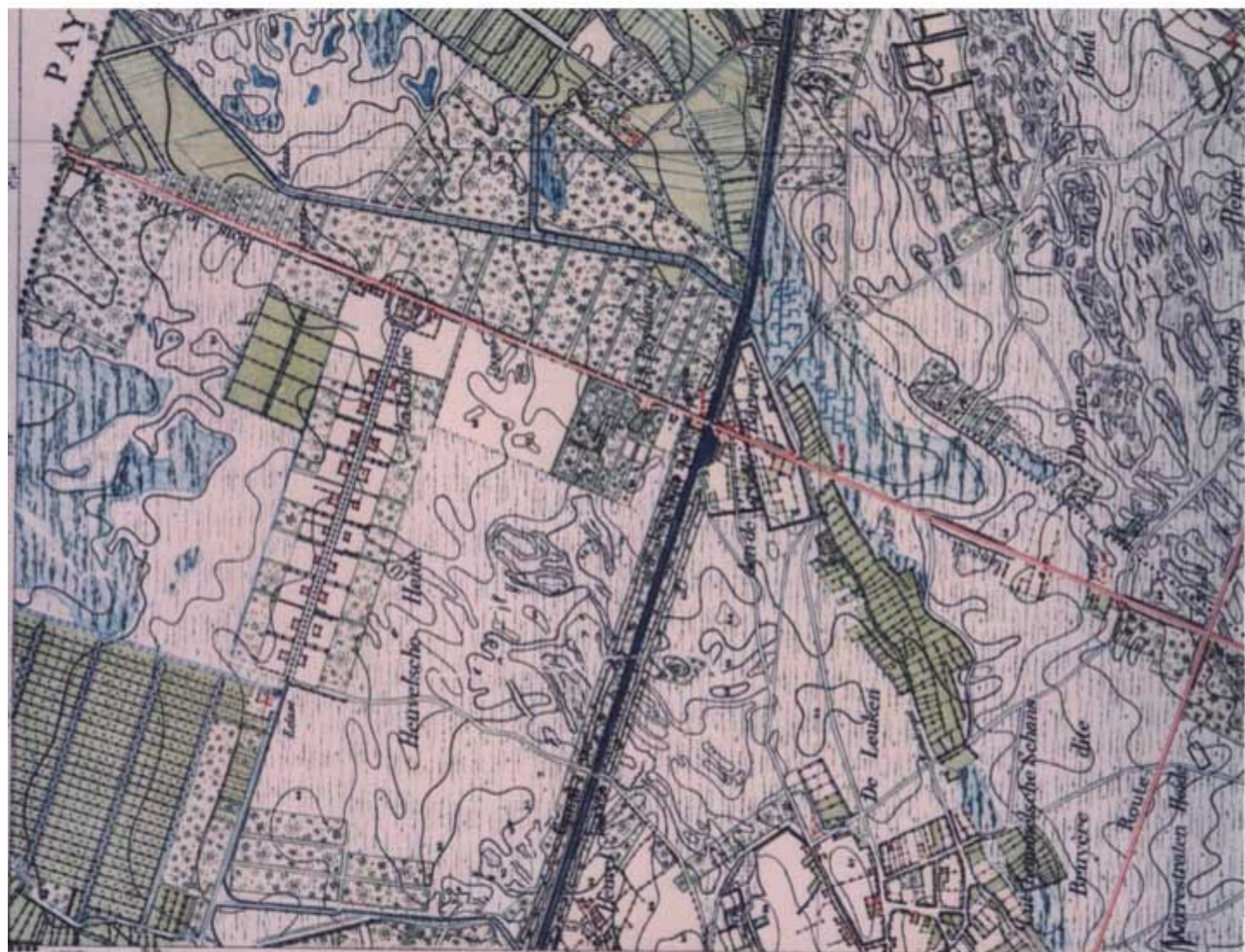

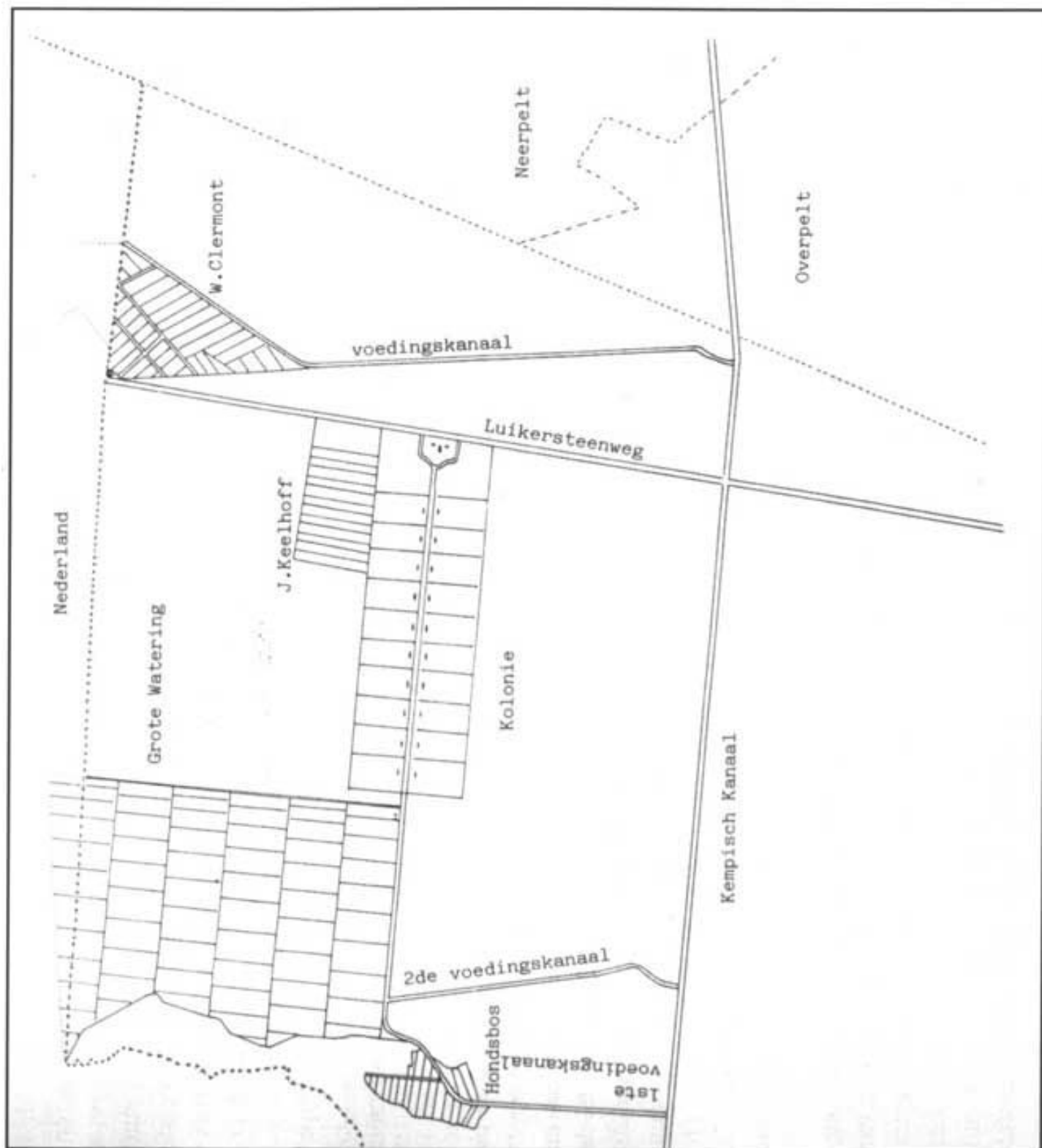

Bevloeiingsloten

-410-

NEDERLAND

Blok VI

Blok V

Blok IV

Bevloeiing door
infiltratie

De Hutten

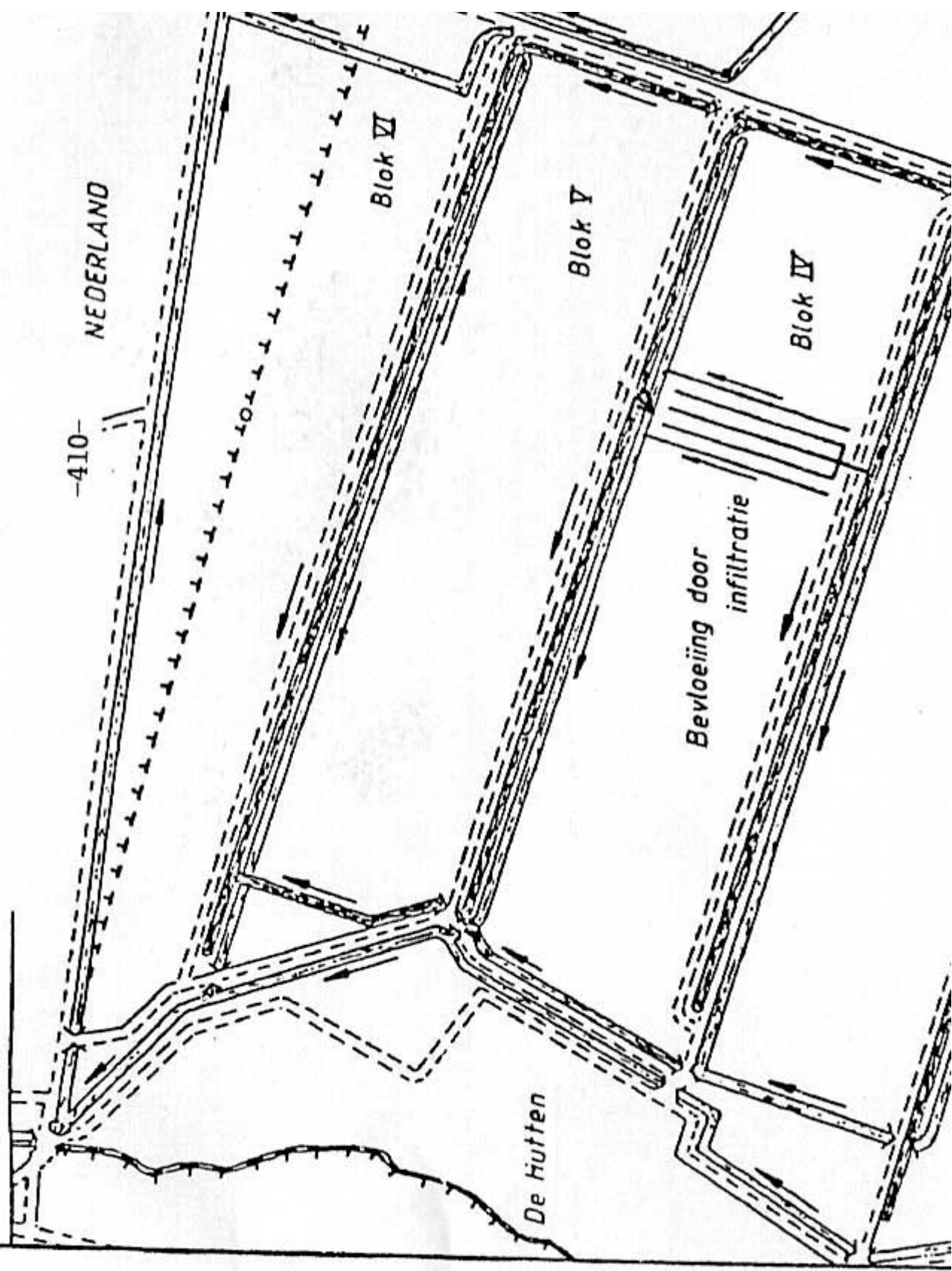

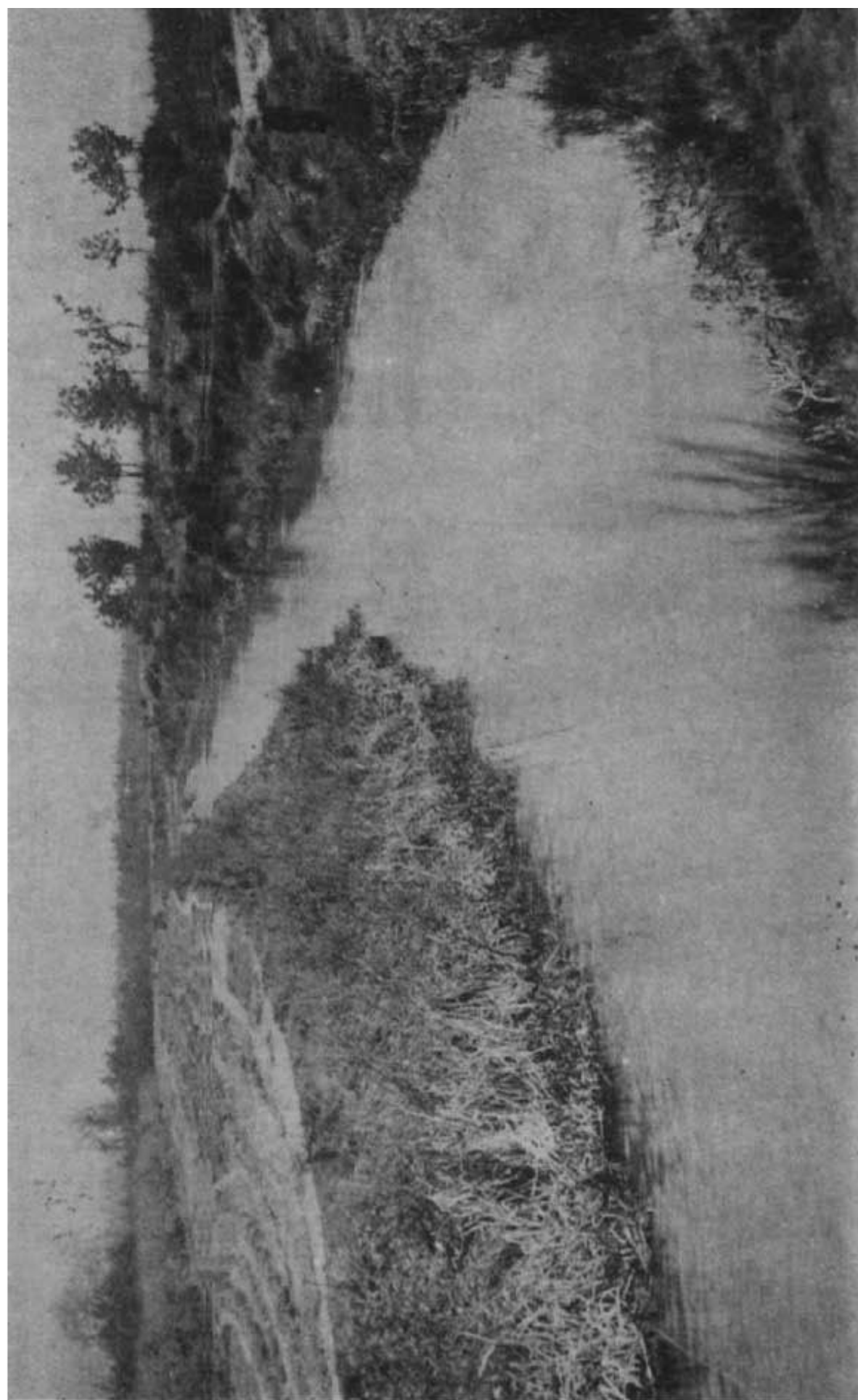



Lommel-Kolonie Watering









Lommel-Kolonie Het Sas





